KANAGAWA WOOD
かながわ
木づかい運動
かながわの木をつかって　かながわの森をそだろう

木造公共施設等
整備事業事例集

神奈川県自然環境保全センター

神奈川県

森林再生課　森林企画グループ

（2019年4月改訂）

目　　次

【平成30年度整備】
- 金田東老人憩の家・金田児童館（木造施設整備）　・・・・・・・・・・・1
- 聖アンナの家（木造施設整備）　・・・・・・・・・・・・・・・・・・・2

【平成29年度整備】
- 厚木ふじの花保育園（内装木質化整備）・・・・・・・・・・・・・・・・3

【平成28年度整備】
- 中野公園パークセンター（木造施設整備）・・・・・・・・・・・・・・・4

【平成27年度整備】
- 上古沢老人憩の家（木造施設整備）・・・・・・・・・・・・・・・・・・5
- 横浜市南区総合庁舎（内装木質化整備）・・・・・・・・・・・・・・・・6
- 福沢小学校（内装木質化整備）・・・・・・・・・・・・・・・・・・・・7
- たかすな保育園（内装木質化整備）・・・・・・・・・・・・・・・・・・8

【平成26年度整備】
- 森が丘幼稚園（木造施設整備）・・・・・・・・・・・・・・・・・・・・9
- 海老名市教育支援センター（木造施設整備）・・・・・・・・・・・・・・10
- 湘光中学校（内装木質化整備）・・・・・・・・・・・・・・・・・・・・11
- 横浜商科大学高等学校実習棟（内装木質化整備）・・・・・・・・・・・・12
- 大沢保育園（内装木質化整備）・・・・・・・・・・・・・・・・・・・・13
- 谷口保育園（内装木質化整備）・・・・・・・・・・・・・・・・・・・・14
- めーぷるキッズ（内装木質化整備）・・・・・・・・・・・・・・・・・・15
- 共和のもりセンター（内装木質化整備）・・・・・・・・・・・・・・・・16

【平成25年度整備】
- 上戸田児童館（木造施設整備）・・・・・・・・・・・・・・・・・・・・17
- キンダーガーデンやまと（内装木質化整備）・・・・・・・・・・・・・・18
- 相原保育園（内装木質化整備）・・・・・・・・・・・・・・・・・・・・19
- 鶴見大学短期大学部附属三松幼稚園（内装木質化整備）・・・・・・・・20

【平成24年度整備】
- 小山保育園（内装木質化整備）・・・・・・・・・・・・・・・・・・・・21

【平成23年度整備】

- 茅ヶ崎市柳島キャンプ場宿泊棟（木造施設整備）・・・・・・・・・・・22
- 明治大学黒川農場アカデミー棟（木造施設整備）・・・・・・・・・・・23
- 木の子保育園（木造施設整備）・・・・・・・・・・・・・・・・・・・24
- 宝島幼稚園（木造施設整備）・・・・・・・・・・・・・・・・・・・・25
- 横須賀若葉幼稚園（内装木質化整備）・・・・・・・・・・・・・・・・26

【平成22年度整備】

- 南毛利中学校（内装木質化整備）・・・・・・・・・・・・・・・・・・27
- 大原保育園（内装木質化整備）・・・・・・・・・・・・・・・・・・・28
- 松風幼稚園（内装木質化整備）・・・・・・・・・・・・・・・・・・・29

【平成21年度整備】

- 開成南小学校（内装木質化整備）・・・・・・・・・・・・・・・・・・30

【平成20年度整備】

- 湯本幼児学園（内装木質化整備）・・・・・・・・・・・・・・・・・・31
- 中野どんぐり保育園（木造施設整備）・・・・・・・・・・・・・・・・32
- 神奈川県自然環境保全センター（木造施設整備）・・・・・・・・・・・33

【平成19年度整備】

- 七沢希望の丘初等学校（木造施設整備）・・・・・・・・・・・・・・・34

■ **保育園･学校等関連施設**　■ **その他施設**

■　金田東老人憩の家・金田児童館（厚木市金田）

外観

内観

内観

【施設概要】

・事業内容	木造施設整備
・工期	平成30年６月～平成31年１月
・事業費	約128,487千円（うち県補助金 16,234千円）
・構造	木造平屋建
・規模	建築面積 440.96㎡　　延床面積 407.86㎡
・木材使用量	全体 114.71㎥（うち県産木材82.02㎥、県産木材使用率71.50%）
・使用樹種	スギ、ヒノキ（神奈川県産）タモ、ナラ
・設計・監理	(株)キタムラ・アソシエイツ
・施工	(株)信和建設

■　聖アンナの家（藤沢市みその台）

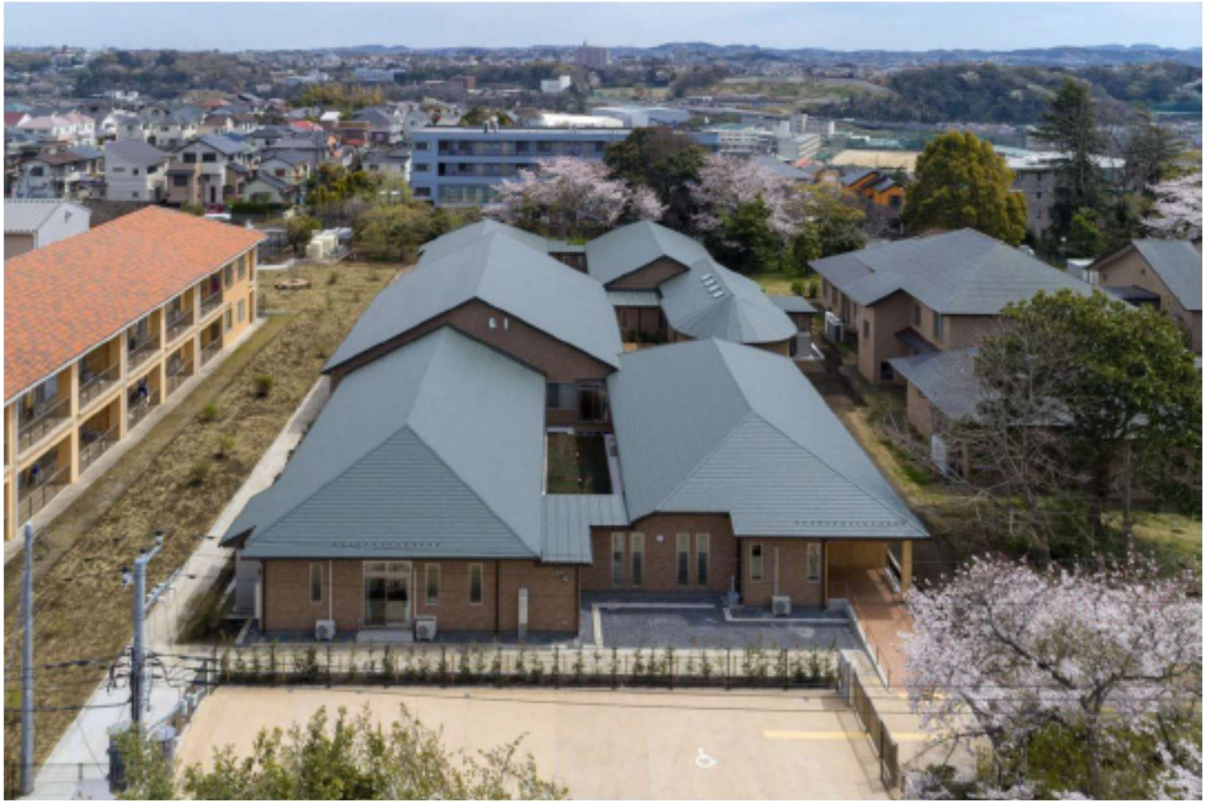

外観

内観

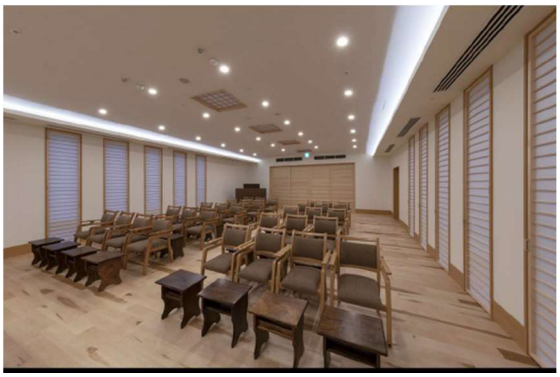

内観

【施設概要】

・事業内容	木造施設整備
・工期	平成30年８月～平成31年３月
・事業費	約494.640千円（うち県補助金 32,475千円）
・構造	木造平屋建
・規模	建築面積 1471.61㎡　　延床面積 1465.89㎡
・木材使用量	全体 353.97㎥（うち県産木材195.89㎥、県産木材使用率55%）
・使用樹種	スギ、ヒノキ（神奈川県産）
・設計・監理	(株)カトー研究室
・施工	アイグステック(株)

■　厚木ふじの花保育園（厚木市旭町）

外観

内観

内観

【施設概要】

・事業内容	内装木質化整備
・工　　期	平成30年１月～平成30年３月
・事　業　費	約332,650千円（うち県補助金 3,075千円）
・構　　造	鉄筋コンクリート造３階建
・規　　模	建築面積 581.95㎡　　延床面積 1075.58㎡
・木材使用量	全体 7.45㎥（うち県産木材 4.70㎥、県産木材使用率63.12%）
・使用樹種	スギ、ヒノキ（神奈川県産）
・設計・監理	**（有）　国信建築設計事務所**
・施　　工	(株)小島組

■　中野公園パークセンター（海老名市中野）

外観

内観

内観

【施設概要】

・事 業 内 容	木造施設整備
・工　　期	平成28年８月～平成29年１月
・事　業　費	約41,411千円（うち県補助金 3,237千円）
・構　　造	木造
・規　　模	建築面積 146.95㎡　　延床面積 130.00㎡
・木材使用量	全体 34.15㎥（うち県産木材 24.65㎥、県産木材使用率72.18%）
・使 用 樹 種	スギ、ヒノキ（神奈川県産）　　アカマツ、ラーチ、ラワン
・設計・監理	一級建築士事務所　十設計
・施　　工	戸大建設工業(株)

■　上古沢老人憩の家（厚木市上古沢）

外観

内観

内観

【施設概要】

・事業内容	木造施設整備
・工期	平成27年８月～平成28年３月
・事業費	約36,957千円（うち県補助金 15,530千円）
・構造	木造平屋建
・規模	建築面積 160.51㎡　　延床面積 151.20㎡
・木材使用量	全体 41.90㎥（うち県産木材 34.33㎥、県産木材使用率81.93%）
・使用樹種	スギ、ヒノキ（神奈川県産）　米マツ
・設計・監理	南雲建築設計事務所
・施工	(株)武雄建設

■ 横浜市南区総合庁舎（横浜市南区）

外観

内観

内観

【施設概要】

・事業内容	内装木質化整備
・工期	平成25年12月～平成28年１月
・事業費	約7,257,800千円（うち県補助金 10,207千円）
・構造	CFT造、RC造、免震構造、S造　地下１階、地上７階建
・規模	建築面積 5,792㎡　　延床面積 27,531㎡
・木材使用量	全体 6.34㎥（うち県産木材 6.19㎥、県産木材使用率97.6%）
・使用樹種	スギ（神奈川県産）
・設計・監理	(株)石本建築事務所
・施工	(株)浅岡装飾（内装木質化工事）

■ 福沢小学校（南足柄市千津島）

外観

内観

内観

【施設概要】

・事業内容	内装木質化整備
・工期	平成27年5月～平成28年３月
・事業費	約153,187千円（うち県補助金 2,895千円）
・構造	鉄筋コンクリート造３階建
・規模	建築面積 191.24㎡　延床面積 498.50㎡
・木材使用量	全体 4.96㎥（うち県産木材 4.96㎥、県産木材使用率100%）
・使用樹種	スギ、ヒノキ（神奈川県産）
・設計・監理	(有)中津川建築設計コンサルタント
・施工	(株)加藤組

■　たかすな保育園（藤沢市辻堂西海岸）

外観

外観

外観

【施設概要】

・事業内容	内装木質化整備
・工期	平成27年11月～平成28年２月
・事業費	約406,446千円（うち県補助金 4,293千円）
・構造	鉄骨造２階建
・規模	建築面積 684.65㎡　　延床面積 1158.64㎡
・木材使用量	全体 6.34㎥（うち県産木材 5.97㎥、県産木材使用率94.16%）
・使用樹種	ヒノキ（神奈川県産）、クリ
・設計・監理	(株)Tree to Green
・施工	(株)Tree to Green

■ 森が丘幼稚園（横浜市港南区）

外観

内観

内観

【施設概要】

・事業内容	木造施設整備
・工期	平成25年12月～平成26年８月
・事業費	約229,500千円（うち県補助金 20,000千円）
・構造	木造２階建
・規模	建築面積 421.65㎡　延床面積 673.08㎡
・木材使用量	全体 190.02㎥（うち県産木材 108.41㎥、県産木材使用率 57.05%）
・使用樹種	スギ（神奈川県産）、カバ桜
・設計・監理	(有)正木建築研究所
・施工	小雀建設（株）

■　海老名市教育支援センター（海老名市中新田）

外観

内観

内観

【施設概要】

・事 業 内 容	木造施設整備
・工　　期	平成26年３月～平成26年11月
・事　業　費	約76,929千円（うち県補助金　20,000千円）
・構　　造	木造平屋建
・規　　模	建築面積 439.52㎡　　延床面積 433.71㎡
・木材使用量	全体 112.78㎥（うち県産木材 57.16㎥、県産木材使用率 50.68%）
・使 用 樹 種	スギ（神奈川県産）、ヒノキ（神奈川県産）　米マツ
・設計・監理	都市開発コンサルタント（株）
・施　　工	（株）湘南営繕協会

■ 湘光中学校（大井町金子）

外観

内観

内観

【施設概要】

・事業内容	内装木質化整備
・工期	平成26年５月～平成27年１月
・事業費	約13,139千円（うち県補助金　6,569千円）
・構造	鉄筋コンクリート造３階建
・規模	建築面積 1,085.00㎡　　延床面積 2,517.00㎡
・木材使用量	全体 10.45㎥（うち県産木材 5.72㎥、県産木材使用率 54.74%）
・使用樹種	スギ（神奈川県産）、ヒノキ（神奈川県産）、アカマツ
・設計・監理	（株）岩田幸司設計事務所
・施工	（株）下田組

■　横浜商科大学高等学校　実習棟（横浜市旭区）

外観

内観

内観

【施設概要】

・事業内容	内装木質化整備
・工期	平成26年６月～平成27年３月
・事業費	約47,304千円（うち県補助金　20,000千円）
・構造	鉄筋コンクリート、鉄骨、木混構造地下１階地上４階建
・規模	建築面積 750.42㎡　　延床面積 1,987.90㎡
・木材使用量	全体 31.49㎥（うち県産木材 16.10㎥、県産木材使用率 51.13%）
・使用樹種	スギ（神奈川県産）、ヒノキ（神奈川県産）、カラマツ
・設計・監理	（株）竹中工務店
・施工	（株）竹中工務店　横浜支店

■ 大沢保育園（相模原市緑区）

外観

内観

内観

【施設概要】

- 事業内容　内装木質化整備
- 工期　平成26年10月～平成27年１月
- 事業費　約1,728千円（うち県補助金　864千円）
- 構造　鉄筋コンクリート造２階建
- 規模　建築面積 556.0㎡　延床面積 716.37㎡
- 木材使用量　全体 2.51㎥（うち県産木材 2.41㎥、県産木材使用率96.02%）
- 使用樹種　スギ（神奈川県産）、ヒバ
- 設計・監理　相模原市
- 施工　（有）米田建設

■ 谷口保育園（相模原市南区）

外観

内観

内観

【施設概要】

・事業内容	内装木質化整備
・工期	平成26年10月～平成27年1月
・事業費	約1,566千円（うち県補助金　783千円）
・構造	鉄筋コンクリート造２階建
・規模	建築面積 556.0㎡　　延床面積 716.37㎡
・木材使用量	全体 2.27㎥（うち県産木材 2.27㎥、県産木材使用率100.00%）
・使用樹種	スギ（神奈川県産）、ヒノキ（神奈川県産）
・設計・監理	相模原市
・施工	（有）米田建設

■　めーぷるキッズ（横浜市都筑区）

内観

内観

【施設概要】

・事業内容	内装木質化整備
・工期	平成27年２月～平成27年３月
・事業費	約8,283千円（うち県補助金4,141千円）
・構造	鉄筋コンクリート造６階建の１階
・規模	延床面積 262.14㎡
・木材使用量	全体 10.53㎥（うち県産木材 5.87㎥、県産木材使用率55.75%）
・使用樹種	スギ（神奈川県産）、ヒノキ（神奈川県産）
・設計・監理	（株）磯崎工務店
・施工	（株）磯崎工務店

■　共和のもりセンター（足柄上郡山北町皆瀬川275）

外観

内観

内観

【施設概要】

・事業内容	内装木質化整備
・工期	平成26年１月～平成26年９月
・事業費	約42,325千円（うち県補助金　18,830千円）
・構造	鉄筋コンクリート造２階建
・規模	建築面積 327.00㎡　　延床面積 654.00㎡
・木質化面積	全体 1,358.28㎡ （うち県産木材 717.55㎡、県産木材使用量 13.15㎥）
・使用樹種	ヒノキ（神奈川県産）、スギ（神奈川県産）
・設計・監理	（株）秀総合設計
・施工	今泉建設（株）

■　上戸田児童館（厚木市戸田）

外観

内観

内観

【施設概要】

・事業内容	木造施設整備
・工期	平成25年８月～平成26年２月
・事業費	約46,725千円（うち県補助金 20,000千円）
・構造	木造平屋建て
・規模	建築面積 256.71㎡　　延床面積 250.08㎡
・木材使用量	全体 46.94㎥（うち県産木材 32.84㎥、県産木材使用率 69.96%）
・使用樹種	スギ、ヒノキ（神奈川県産）、米マツ
・設計・監理	(有)髙橋　貢住環境設計事務所
・施工	常濃建設(株)

■　キンダーガーデンやまと（保育所）（大和市中央）

外観

内観

内観

【施設概要】

・事 業 内 容	内装木質化整備
・工　　期	平成26年２月～平成26年３月
・事　業　費	約8,504千円（うち県補助金　4,000千円）
・構　　造	鉄骨造３階建
・規　　模	建築面積 178.56㎡　　延床面積 540.97㎡
・木質化面積	全体 472.91㎡（うち県産木材 472.91㎡、県産木材使用量 8.84㎥）
・使 用 樹 種	ヒノキ、スギ（神奈川県産）
・設計・監理	(株)時設計
・施　　工	(株)田中建設　神奈川支店

■ 相原保育園（相模原市緑区）

外観

内観

内観

【施設概要】

・事業内容	内装木質化整備
・工期	平成25年11月～平成26年３月
・事業費	約1,942千円（うち県補助金　971千円）
・構造	鉄筋コンクリート造２階建
・規模	建築面積 716.37㎡　　延床面積 716.37㎡
・木質化面積	全体 98.89㎡（うち県産木材 98.89㎡、県産木材使用量 3.06㎥）
・使用樹種	ヒノキ、スギ（神奈川県産）
・設計・監理	相模原市
・施工	(有)米田建設

■　鶴見大学短期大学部附属　三松幼稚園（横浜市鶴見区）

外観

内観

内観

【施設概要】

・事業内容	内装木質化整備
・工期	平成25年9月～平成26年３月
・事業費	約46,830千円（うち県補助金　20,000千円）
・構造	鉄筋コンクリート造地下１階地上２階建
・規模	建築面積 1360.90㎡　　延床面積 2072.66㎡
・木質化面積	全体 1360.90㎡（うち県産木材 1112.66㎡、県産木材使用量 14.29㎥）
・使用樹種	ヒノキ（神奈川県産）、パイン（造り付け棚等）
・設計・監理	(株)竹中工務店
・施工	(株)竹中工務店

■　小山保育園（横浜市緑区）

外観

内観

内観

【施設概要】

・事 業 内 容	内装木質化整備
・工　　期	平成24年11月～平成25年３月
・事　業　費	約12,776千円（うち県補助金 1,117千円）
・構　　造	鉄筋コンクリート造２階建
・規　　模	建築面積 394.43㎡　　延床面積 564.96㎡
・木材使用量	全体 3.81㎥（うち県産木材 3.81㎥、県産木材使用率 100%）
・使 用 樹 種	スギ、ヒノキ（神奈川県産）
・設計・監理	小泉木材(株)
・施　　工	小泉木材(株)

■　茅ヶ崎市柳島キャンプ場宿泊棟（茅ヶ崎市柳島）

外観

内観

内観

【施設概要】

・事 業 内 容	木造施設整備
・工　　期	平成23年10月～平成24年３月
・事　業　費	約52,497千円
・構　　造	木造地上２階
・規　　模	建築面積 143.66㎡　　延床面積 275.71㎡
・木材使用量	全体 50.98㎥（うち県産木材 26.91㎥、県産木材使用率 53%）
・使 用 樹 種	スギ、ヒノキ(神奈川県産)　タモ、山桜等（国産材）
・設計・監理	(株)ヨシオカ設計
・施　　工	大栄建設工業(株)

■　明治大学黒川農場アカデミー棟（川崎市麻生区）

外観

内観

内観

【施設概要】

・事業内容	木造施設整備
・工期	平成23年４月～12月
・事業費	約120,000千円（うち県補助金 20,000千円）
・構造	木造地上１階、地下１階（地下は鉄筋コンクリート造）
・規模	建築面積 326.17㎡　延床面積 285.68㎡
・木材使用量	全体 73.6㎥（うち県産木材 45.0㎥、県産木材使用率 61%）
・使用樹種	スギ(神奈川県産）、カラマツ（長野県産）、アカマツ（山梨県産）
・設計・監理	(株)INA新建築研究所（建築）
・施工	戸田建設(株)横浜支店

■　木の子保育園（大和市下鶴間）

外観

内観

内観

【施設概要】

・事 業 内 容	木造施設整備
・工　　期	平成23年７月～12月
・事　業　費	約176,400千円（うち県補助金 20,000千円）
・構　　造	木造２階建
・規　　模	建築面積 461.16㎡　　延床面積 745.60 ㎡
・木材使用量	全体 108.18㎥（うち県産木材 92.84㎥、県産木材使用率 85.81%）
・使 用 樹 種	スギ（神奈川県産）、カバ桜（北海道産）
・設計・監理	(有)正木建築研究所
・施　　工	(株)松村組

■ 宝島幼稚園（横浜市港南区）

外観

内観

内観

【施設概要】

・事業内容	木造施設整備
・工期	平成23年８月～平成24年3月
・事業費	約19,321千円（うち県補助金 8,402千円）
・構造	木造平屋建
・規模	建築面積 63.16 ㎡　延床面積 62.5 ㎡
・木材使用量	全体 14.85㎥（うち県産木材 13.53 ㎥、県産木材使用率 91%）
・使用樹種	スギ、ヒノキ（神奈川県産）
・設計・監理	(株)エムエスフォーディー
・施工	大同工業(株)

■ 横須賀若葉幼稚園（横須賀市金谷）

外観

内観

内観

【施設概要】

・事業内容	内装木質化整備
・工期	平成23年12月～平成24年３月
・事業費	約511,000千円（うち県補助金 20,000千円）
・構造	鉄筋コンクリート造（地上２階、地下１階）
・規模	建築面積 1,016.92㎡　延床面積 1,864.91㎡
・木質化面積	全体 1,270.5㎡（うち県産木材 1,270.5㎡、県産木材使用率 100%）
・使用樹種	ヒノキ（神奈川県産）
・設計・監理	(有)エム・アイ・エイ建築設計
・施工	(株)三木組

■ 南毛利中学校（厚木市恩名）

外観

内観

内観

【施設概要】

・事業内容	内装木質化整備
・工期	平成21年12月～平成23年２月
・事業費	約634,014千円（うち県補助金 15,645千円）
・構造	鉄筋コンクリート造３階建
・規模	建築面積 832.68㎡　延床面積 2,431.57㎡
・木質化面積	全体 1,988.27㎡（うち県産木材 1,435.90㎡、県産木材使用率 72.2%）
・使用樹種	スギ（神奈川県産）、ナラ
・設計・監理	(有)コム　アソシエイツ
・施工	山王・常濃特別共同企業体

■ 大原保育園(伊勢原市桜台)

外観

内観

内観

【施設概要】

・事業内容	内装木質化整備
・工期	平成22年７月～平成23年３月
・事業費	約44,697千円（うち県補助金 20,000千円）
・構造	鉄筋コンクリート造（地下１階、地上３階）
・規模	建築面積 596.71㎡　延床面積 1,790.85㎡
・木質化面積	全体 1,923.5㎡（うち県産木材 1,699.7㎡、県産木材使用量 29.1㎥）
・使用樹種	スギ、ヒノキ（神奈川県産）
・設計・監理	(有)小山建築設計事務所
・施工	(株)小島組

■ 松風幼稚園（平塚市松風町）

外観

内観

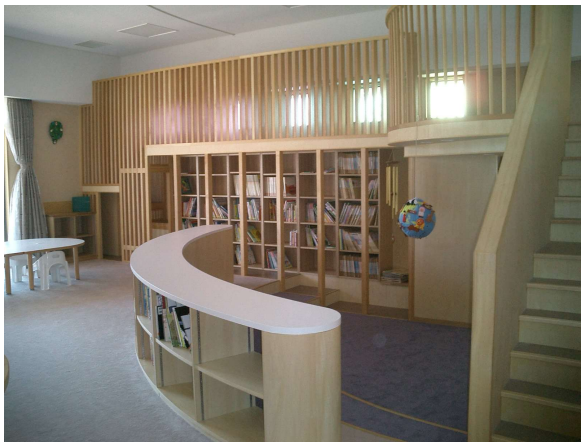

内観

【施設概要】

- ・事 業 内 容　内装木質化整備
- ・工　　期　平成22年４月～平成23年３月
- ・事　業　費　約40,230千円（うち県補助金 20,000千円）
- ・構　　造　鉄骨造２階建
- ・規　　模　建築面積 1,771.09㎡　延床面積 2,094.28㎡
- ・木質化面積　全体 2,605㎡（うち県産木材 1,086㎡、県産木材使用量 16.5㎥）
- ・使 用 樹 種　ヒノキ（神奈川県産）
- ・設計・監理　ユニップデザイン(株)
- ・施　　工　(株)フジタ

■ 開成南小学校（開成町吉田島）

外観

内観

内観

【施設概要】

・事業内容	内装木質化整備
・工期	平成20年12月～平成22年２月
・事業費	約4,639千円（うち県補助金 1,546千円）
・構造	鉄筋コンクリート造２階建
・規模	建築面積 5,527.17㎡　延床面積 8,429.4㎡
・木質化面積	全体 265.66㎥（把握無し）
・使用樹種	ヒノキ（神奈川県産）
・設計・監理	(株)相和技術研究所　神奈川事務所
・施工	馬淵建設(株)

■ 湯本幼児学園（箱根町湯本）

外観

内観

内観

【施設概要】

- 事 業 内 容　　内装木質化整備
- 工　　期　　平成20年６月～平成21年２月
- 事　業　費　　約11,125千円（うち県補助金 5,562千円）
- 構　　造　　鉄骨造２階建
- 規　　模　　建築面積 4,417.32㎡　　延床面積 987.42㎡
- 木質化面積　　全体 977 ㎡
- 使 用 樹 種　　ヒノキ（神奈川県産）
- 設計・監理　　(株)政所設計　県央事務所
- 施　　工　　小川工務店・石井工務店　共同企業体

■　中野どんぐり保育園（横浜市栄区）

外観

内観

内観

【施設概要】

・事業内容	木造施設整備
・工期	平成20年11月～平成21年３月
・事業費	約91,836千円（うち県補助金 4,591千円）
・構造	木造平屋建
・規模	建築面積 387.46㎡　　延床面積 364.36 ㎡
・木材使用量	全体 54.31㎥（うち県産木材41.18㎥、県産木材使用率 75.83%）
・使用樹種	ヒノキ・スギ（神奈川県産）
・設計・監理	(有)コマツ・チョビン・エンタープライズ
・施工	(株)八清建設

■　神奈川県自然環境保全センター（厚木市七沢）

外観

内観

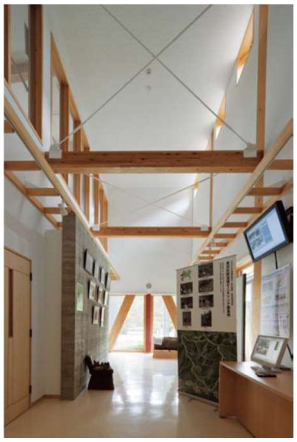

内観

内観

【施設概要】

・事業内容	木造施設整備
・工期	平成19年7月～平成21年3月
・事業費	約829,013千円
・構造	木造２階建　一部鉄筋コンクリート造
・規模	建築面積 1,233.43㎡　　延床面積 1,956.21㎡
・木材使用量	全体 430㎥　（うち県産木材 335㎥、県産木材使用率 77.9%）
・使用樹種	スギ、ヒノキ（神奈川県産）
・設計・監理	(株)小林建築事務所
・施工	(株)桐生工務店

■　七沢希望の丘初等学校（厚木市七沢）

外観

内観

内観

内観

【施設概要】

・事業内容	木造施設整備
・工期	平成19年11月～平成20年10月
・事業費	約226,800千円（うち県補助金 10,951千円）
・構造	木造　一部鉄筋コンクリート造（地下１階、地上２階）
・規模	建築面積 736.53㎡　　延床面積 1,229.78㎡
・木材使用量	全体　66.9㎥　（うち県産木材 38.8㎥、県産木材使用率 57%）
・使用樹種	スギ（神奈川県産）
・設計・監理	(株)中村勉　総合計画事務所
・施工	白石建設(株)